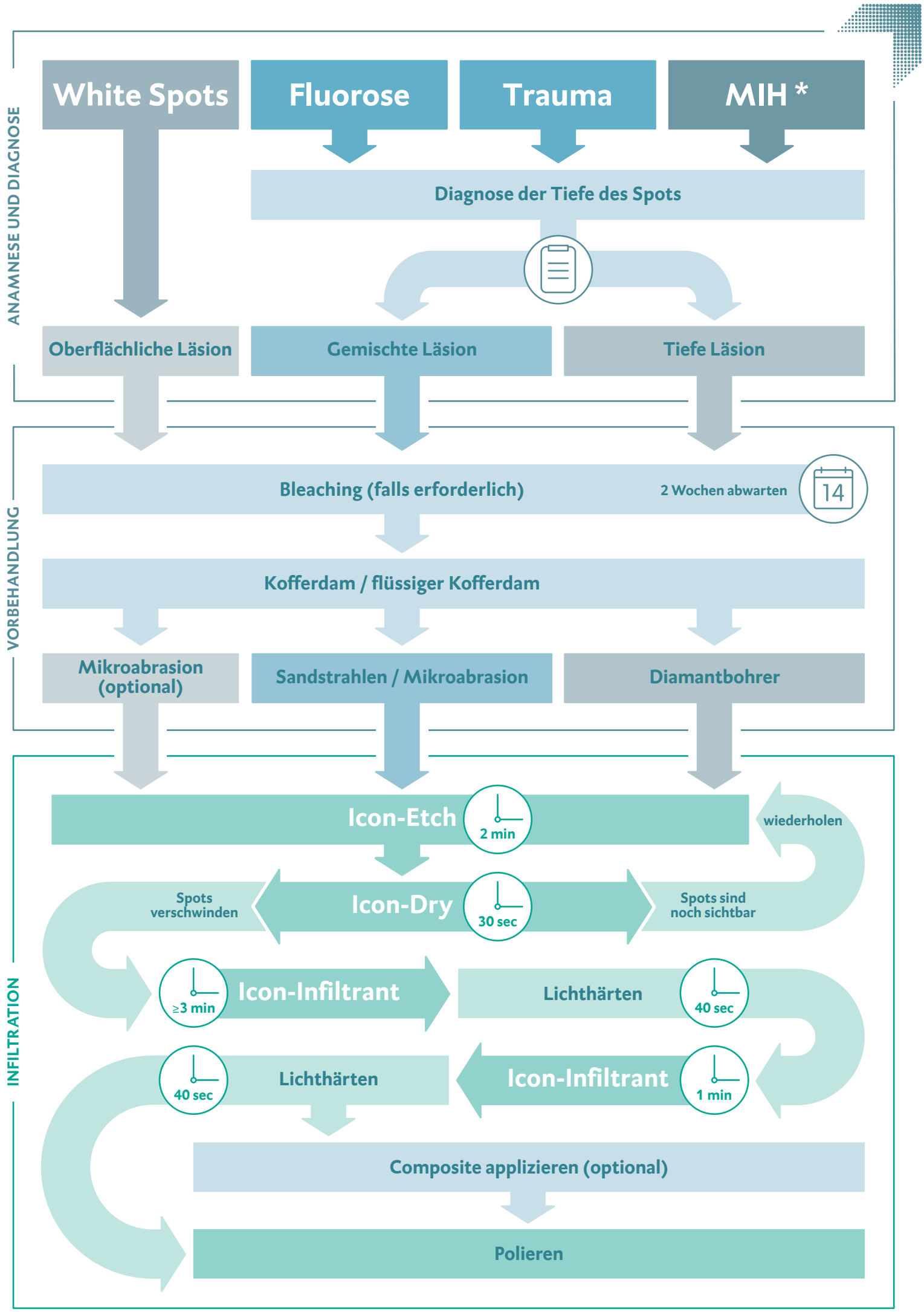


* MIH ist laut Herstellerangaben nicht für die Icon Infiltrationsbehandlung indiziert.